L’USINE DE NUAGES EST EN PANNE

Consultez notre site internet

© Éditions Persée, 2020

Pour tout contact :
Éditions Persée – Centre Chester Carlson, ZAC du Moulin des Landes
2 rue Gutenberg, 44980 Sainte-Luce-sur-Loire
www.editions-persee.fr

Anne Malapel

Illustrations de Mathilde Lecœuvre

L’usine de nuages est en panne

Jeunesse

Éditions Persée

L’usine de nuages est en panne.

Le directeur est très embêté. Il appelle l’agence de maintenance pour la réparation.

Mais le personnel est en grève !

Personne ne se déplace pour réparer la machine.

Le directeur cherche une solution…

En Greve
Pas Contents
USINE
En Grev

Il a tout à coup l'idée de demander à son beau-frère qui est bricoleur.

« Il sait tout faire » pense-t-il rassuré.

Mais le beau-frère ne veut pas venir :

« Pas de nuages, pas de pluie ! dit-il au directeur.
C'est les vacances, on va profiter du soleil ! »

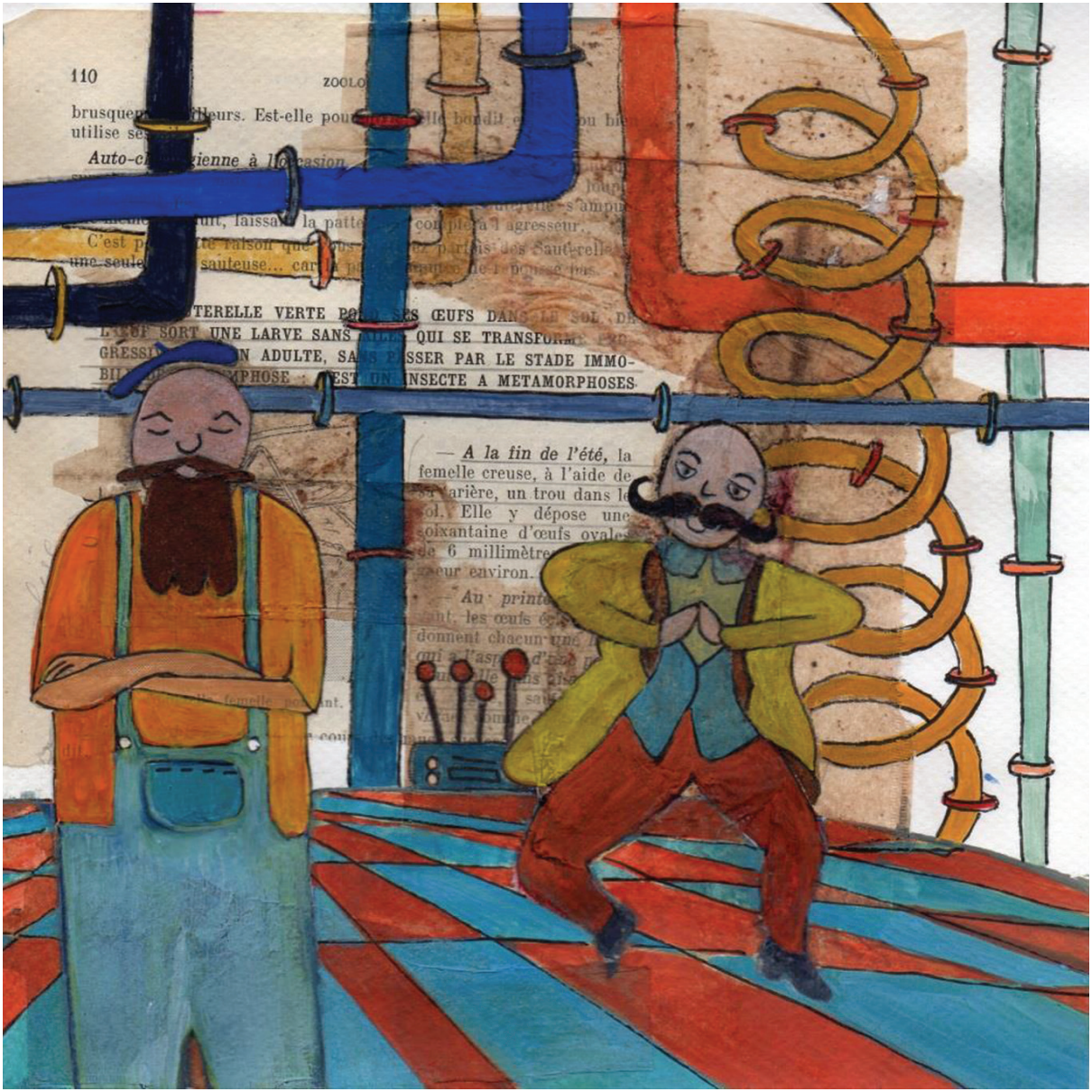
110
ZOOLO
— A la fin de l'été, la
femelle creuse, à l'aide de
Elle y dépose une
soixantaine d'œufs ovales
de 6 millimètre
environ.

Depuis les gens sourient. Ils sont contents, il fait bien chaud.

Ils installent des piscines dans leur jardin, ils organisent des barbecues le soir. Que c’est gai !

PIANO
tempo

Mais bientôt, l'eau vient à manquer. Les fleurs, les herbes, les légumes sèchent et meurent…

Les sources se tarissent, on ne peut plus arroser, se laver.
Il n'y a plus d'eau dans les rivières…
Toute l'eau s'est évaporée sous la chaleur du soleil.

Les gens deviennent tristes, sans force. On ne rit plus, on cherche désespérément l'eau qui reste introuvable.

Tom se plaint : « Dès que je joue au football, j'ai trop soif ! »

Émile ronchonne : « Il fait beau, il fait chaud et on ne peut même pas faire de batailles d'eau ! »

Fanette pleurniche : « Ça fait trop longtemps que je ne me suis pas lavée. Je sens mauvais ! »

FOOT

Tous les trois décident d'aller voir ce qui se passe à l'usine de nuages.

« J'ai tout vérifié, dit le directeur. Tout a l'air pourtant normal ! Je ne comprends pas ! »

Tom demande la permission de regarder à son tour. Il fait le tour de la machine qui ne ronronne plus.
Il soupire. Il baisse la tête les larmes aux yeux.
Et tout à coup, il voit !

La prise électrique de la machine est débranchée !
Forcément, elle ne pouvait pas fonctionner !

Il rebranche la prise et la machine se met à tousser, à ronfler puis, tout doucement à ronronner.

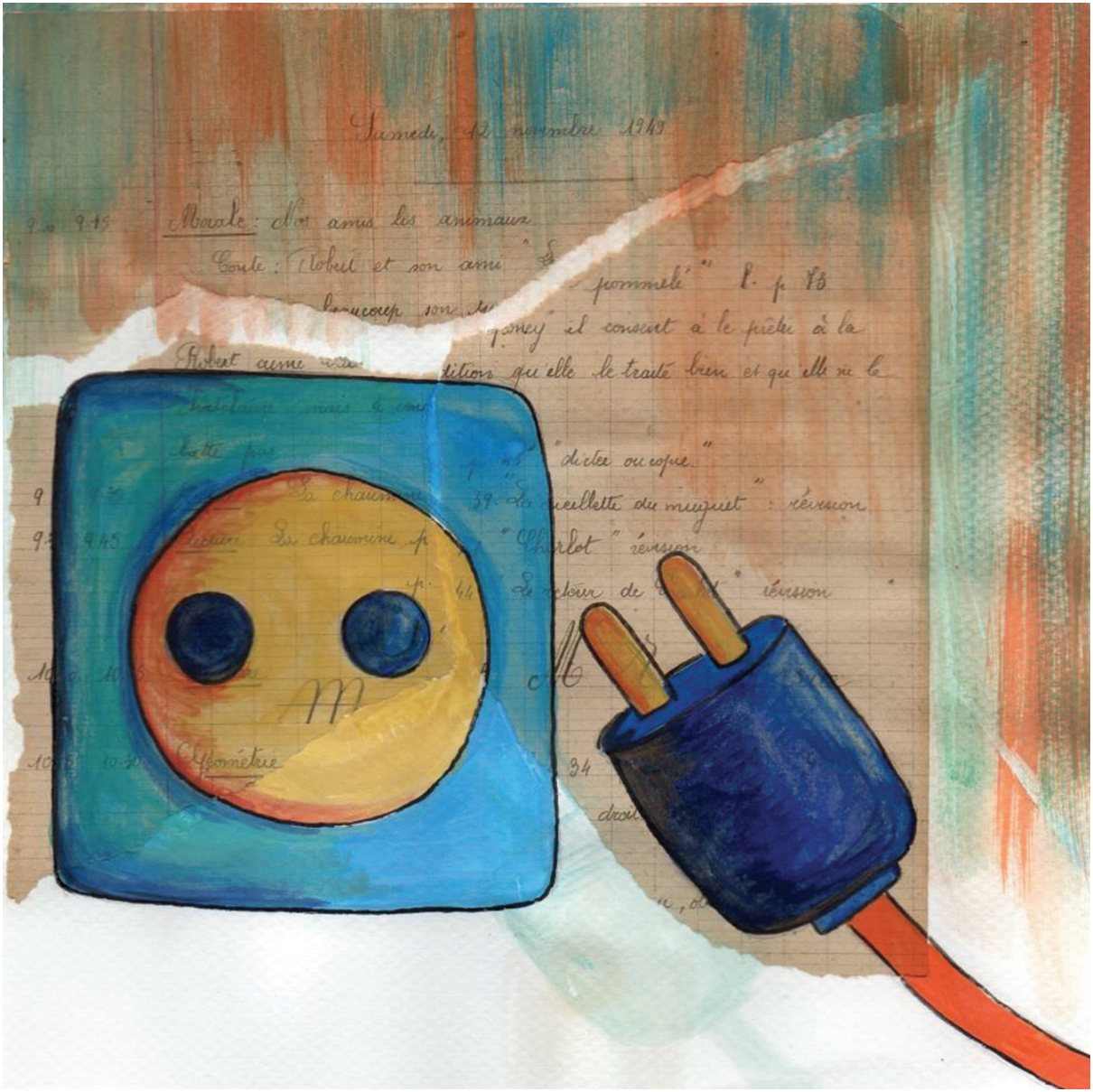
Samedi, 12 novembre 1949
Morale : Nos amis les animaux
Conte : Robert et son ami
pommelé
il consent à le prêter à la
dition qu'elle le traite bien et qu'elle ne le
"dictée ou copie"
39. La cueillette du muguet" : révision
"Charlot" révision
Le retour de
révision
Géométrie